

# RZUT I PIĘTRA Skala 1:100

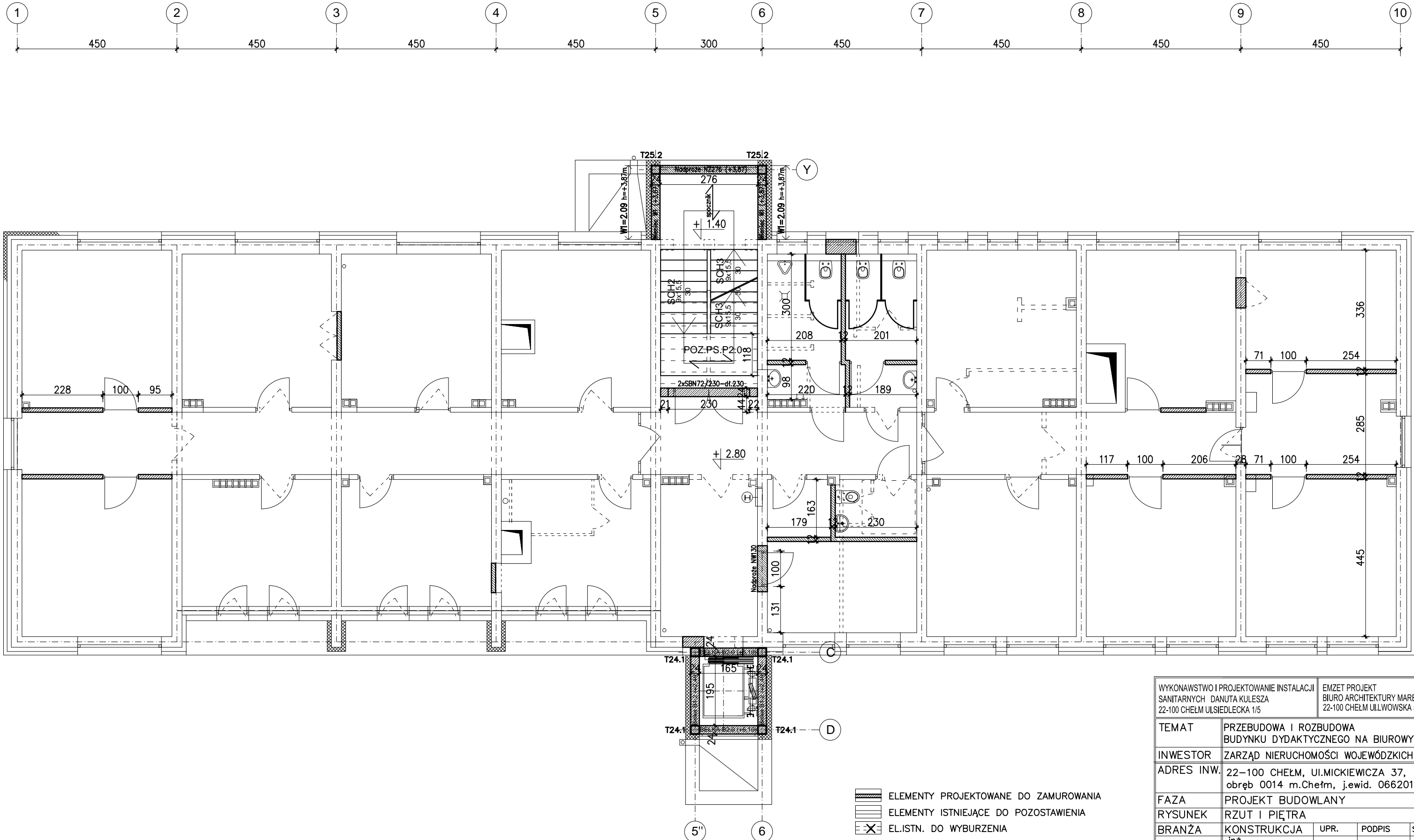

|  |  |   |                       |        |                       |
|--|--|---|-----------------------|--------|-----------------------|
| WYKONAWSTWO I PROJEKTOWANIE INSTALACJI<br>SANITARNYCH DANUTA KULESCZA<br>22-100 CHEŁM UL.SIEDLECKA 1/5 |  | EMZET PROJEKT<br>BIURO ARCHITEKTURY MAREK ZAJDEK<br>22-100 CHEŁM UL.LOWOWSKA 51     |                       | PB     |                       |
| TEMAT  |  | PRZEBUDOWA I ROZBUDOWA<br>BUDYNKU DYDAKTYCZNEGO NA BIUROWY                          |                       |        |                       |
| INWESTOR   |  | ZARZĄD NIERUCHOMOŚCI WOJEWÓDZKICH w LUBLINIE  |                       |        |                       |
| ADRES INW.   |  | 22-100 CHEŁM, UL.MICKIEWICZA 37, dz.nr 714<br>obręb 0014 m.Chełm, j.ewid. 066201_1. |                       |        |                       |
| FAZA   |  | PROJEKT BUDOWLANY   |                       |        | data<br>30.10<br>2018 |
| RYSUNEK  |  | RZUT I PIĘTRA   |                       |        |                       |
| BRANŻA   |  | KONSTRUKCJA   | UPR.                  | PODPIS | SKALA                 |
| KONSTRUKTOR  |  | inż.<br>Janusz Malinowski<br>konstrukcyjno-budowlana                                | LUB/0116<br>/POOK/05  |        | 1:100                 |
| SPR.KONSTR.  |  | mgr inż. arch.<br>Justyna Banaszk<br>konstrukcyjno-budowlana                        | LUB/0155<br>/PWBKb/17 |        |                       |
| ASYSTENT<br>PROJEKTANTA  |  | mgr inż.<br>Artur Podgórnjak  |                       |        |                       |
|  |  |   |                       |        | NR RYS<br>K4          |